



Ministero delle Infrastrutture e dei Trasporti

CAPITANERIA DI PORTO LA MADDALENA

Località P.ta Chiara, snc. - Tel. 0789-730632 - Fax 0789-731020. E-mail: cplamaddalena@mit.gov.it - Sito Web: www.lamaddalena/guardiacostiera.it

ORDINANZA 2023

- ARGOMENTO:** “Ricerca e monitoraggio degli habitat del sito Natura 2000 ITB010008 al fine di aggiornare il format Obiettivi e Misure di conservazione nel Parco Nazionale dell’Arcipelago di La Maddalena”.
- Committente:** Ente Parco Nazionale dell’Arcipelago di La Maddalena;
- Impresa esecutrice:** Istituto per lo studio degli impatti Antropici e Sostenibilità in ambiente marino (IAS-CNR) sede di Oristano, avvalendosi della Ditta individuale “Diana Francesco”, con sede legale in via Indipendenza nr. 48 – 07024 La Maddalena (SS);
- Responsabile dei lavori:** Dott. Giovanni De Falco (CNR);
- Responsabile della sicurezza:** Sig. Francesco DIANA (OTS);
- Periodo:** dal 04.09.2023 al 11.09.2023.

Il sottoscritto Capo del Compartimento Marittimo e Comandante del Porto di La Maddalena,

- VISTA** la nota prot. 3870/2023 in data 13.06.2023, assunta in pari data al prot. 10984, dell’Ente Parco Nazionale dell’Arcipelago di La Maddalena relativa alla convezione tra il predetto Ente e l’Istituto per lo studio degli impatti Antropici e Sostenibilità in ambiente marino (IAS-CNR) sede di Oristano per svolgere delle attività di “ricerca e monitoraggio degli habitat del sito Natura 2000 ITB010008 al fine di aggiornare il format Obiettivi e Misure di conservazione”;
- VISTA** l’istanza in data 19.07.2023, assunta al prot. 15295 del 28.07.2023, dell’Istituto per lo studio degli impatti Antropici e Sostenibilità in ambiente marino (IAS-CNR) sede di Oristano, per avere l’autorizzazione a svolgere delle attività di acquisizione dati di tipo geofisico ed osservazioni dirette, tramite Multibeam, avvalendosi della Ditta “DIANA Francesco” con l’ausilio del mezzo navale denominato “MIZAR” iscritto al n. LM 1799;
- VISTA** la propria Autorizzazione relativa ai lavori sopra indicati;
- ACQUISITA** la documentazione di idoneità relativa alla M/B MIZAR iscritta al nr. LM 1799 dei RR.NN.MM. & GG. della Capitaneria di Porto di La Maddalena;
- VISTO** il Decreto Legislativo 09.04.2008, n. 81, “Tutela della salute e della sicurezza nei luoghi di lavoro”;
- VISTI** il Decreto Legislativo del 18.07.2005, n. 171 ed il Decreto Ministeriale del 29.07.2008, n. 146, rispettivamente “Codice sulla Nautica da Diporto” e relativo “Regolamento di Attuazione”;
- VISTA** la Legge 10.12.1977, n. 1085, ratificante il Regolamento Internazionale per prevenire gli Abbordi in Mare (COLREG 72);
- VISTO** il Codice Internazionale dei Segnali marittimi (C.I.S.);
- VISTI** gli artt. 17 del Codice della Navigazione e 59 del relativo Regolamento d’Esecuzione;

CONSIDERATA la necessità di dover emanare norme che, per quanto di competenza dell’Autorità Marittima, ai soli fini di sicurezza della navigazione, disciplinino temporaneamente la navigazione nelle zone di mare interessate dalle operazioni in argomento,

RENDE NOTO

che l’Istituto per lo studio degli impatti Antropici e Sostenibilità in ambiente marino (IAS-CNR) sede di Oristano, **dal 04 settembre 2023 al 11 settembre 2023**, avvalendosi dell’unità MIZAR iscritta al nr. LM 1799 dei RR.NN.MM. & GG. della Capitaneria di Porto di La Maddalena, effettuerà delle attività di acquisizione dati di tipo geofisico ed osservazioni dirette, tramite Multibeam, nelle zone meglio specificate nell’allegato stralcio planimetrico e relative tabelle, parte integrante della presente Ordinanza.

ORDINA

Articolo 1 (Divieti)

Nel periodo sopra indicato, **durante l’esecuzione dei lavori di ricerca e monitoraggio**, all’interno degli specchi acquei meglio evidenziati nella planimetria allegata, che costituisce parte integrante della presente Ordinanza, è **vietata**:

- a) la balneazione;
- b) il transito, lo stazionamento e l’ancoraggio di qualsiasi unità navale;
- c) la pesca, l’attività subacquea e qualsiasi attività diportistica e/o professionale in genere.

Non sono soggette/i al divieto di cui al precedente comma:

1. le persone e i veicoli facenti capo alla ditta esecutrice dei lavori o dalla stessa autorizzate;
2. le persone e i veicoli appartenenti o autorizzate dal Direttore dei lavori;
3. le persone e i veicoli della Guardia Costiera e delle Forze di Polizia in servizio;
4. le persone e i veicoli adibiti ad un pubblico servizio che abbiano necessità, non prorogabile, di accedere alle aree in ragione delle finalità istituzionali perseguite dall’Ente di appartenenza.

Articolo 2 (Prescrizioni)

- a) La ditta esecutrice dei lavori di cui trattasi dovrà osservare scrupolosamente quanto prescritto dall’Autorizzazione in premessa citata.
- b) I comandanti/conduttori delle unità in transito in prossimità dello specchio acqueo interessato dalle suddette operazioni, dovranno:
 - prestare la massima attenzione, procedere a velocità di sicurezza dall’unità operante;
 - mantenere attivo ascolto radio sul canale 16 VHF (dove previsto) anche al fine di assicurare eventuali contatti con il personale operante;
 - adottare tutte le manovre e le precauzioni in mare utili a scongiurare potenziali situazioni di pericolo e ad evitare intralcio al regolare svolgimento delle operazioni in argomento.

Articolo 3 (Sanzioni)

I contravventori alla presente Ordinanza, salvo che il fatto non configuri diverso e/o più grave illecito, saranno perseguiti ai sensi degli artt. 1164, 1174 e 1231 del Codice della Navigazione, ovvero ai sensi dell’art. 53 del Codice della Nautica da Diporto.

È fatto obbligo a chiunque spetti di osservare e far osservare la presente Ordinanza, la cui diffusione verrà assicurata mediante l’affissione all’albo di questa Capitaneria ex art. 59 del Regolamento di Esecuzione al Codice della Navigazione, comunicazione agli organi di informazione, l’invio ai soggetti interessati e la pubblicazione sul sito internet www.guardiacostiera.it/lamaddalena/ordinanze.

La Maddalena,

IL COMANDANTE
C.F. (CP) Renato SIGNORINI
(Documento informatico firmato digitalmente ai sensi del D.lgs. 07/03/2005, n° 82)



Figura 1 – Stralcio carta nautica illustrante i Poligoni relativi all’acquisizione dati delle Aree 1, 2, 3.



Figura 2 – Stralcio carta nautica illustrante i Poligoni relativi all’acquisizione dati delle Aree 4,5.

Tabella – Rilievi batimetrici e acustici – **AREA 1 - Porto Rafael Punta Sardegna**

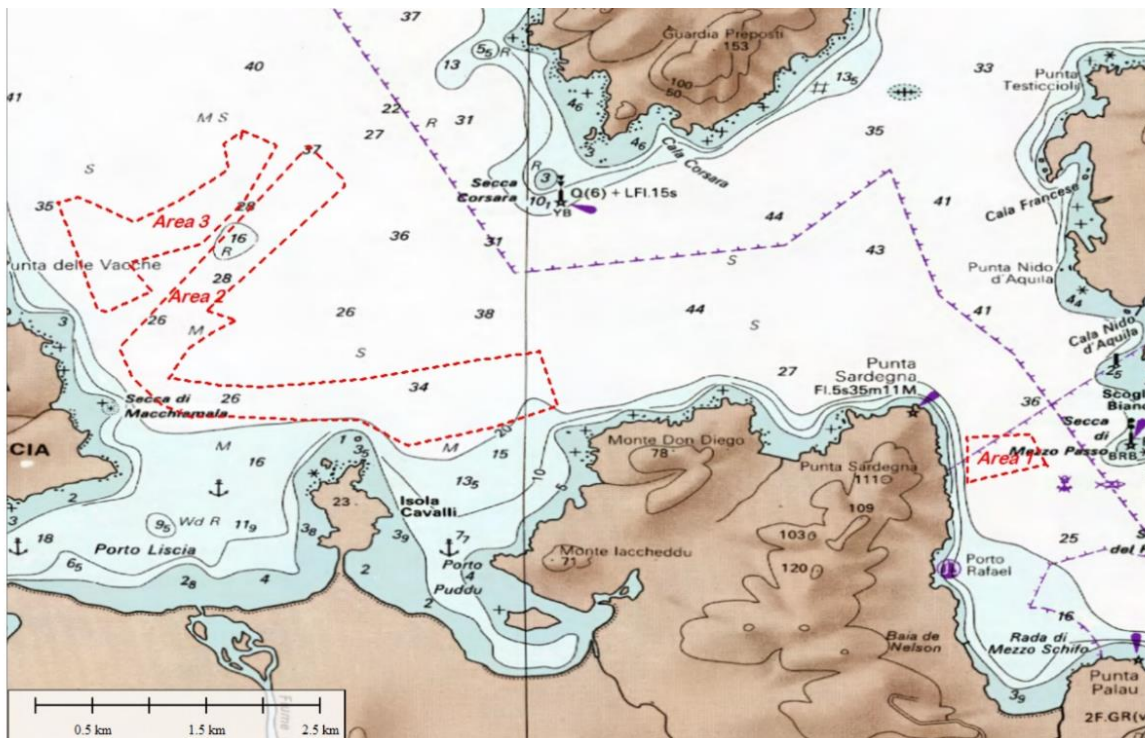
LATITUDINE (WGS 84)	LONGITUDINE (WGS 84)
41°12.06736'N	9°22.05813'E
41°12.28295'N	9°22.05453'E
41°12.29732'N	9°22.35995'E
41°12.13922'N	9°22.43541'E
41°12.14965'N	9°22.43459'E
41°12.06736'N	9°22.05813'E

Tabella – Rilievi batimetrici e acustici – **AREA 2 – Porto Puddu – Porto Liscia**

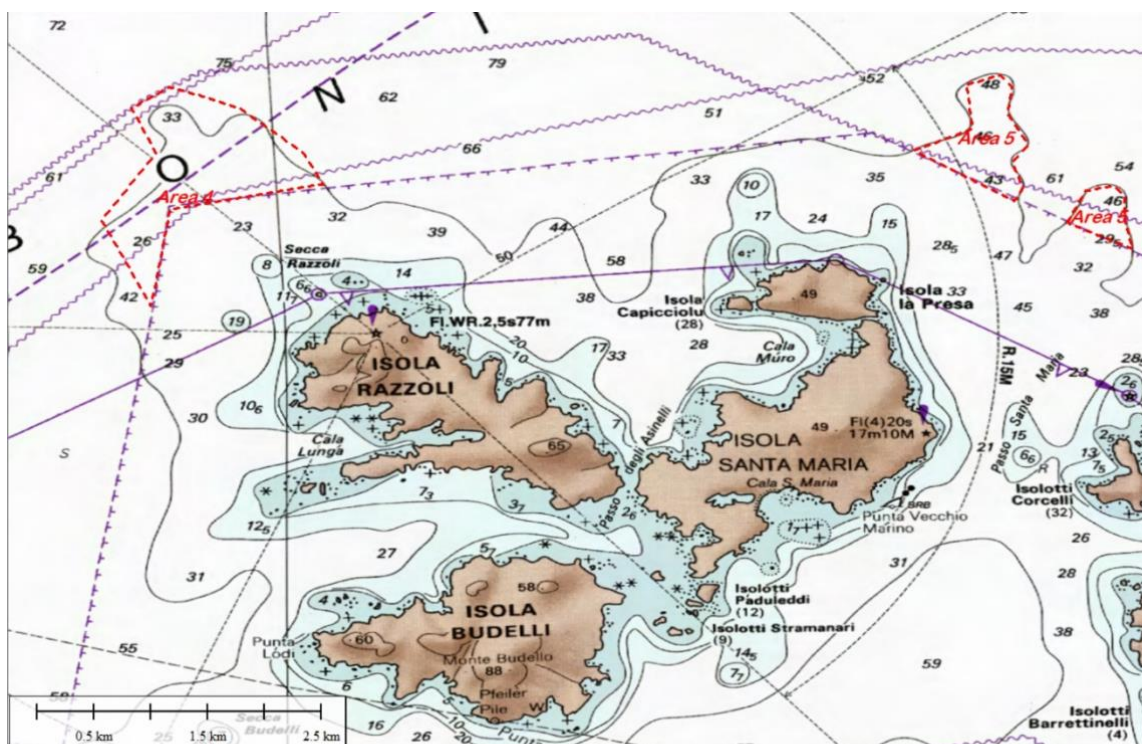
LATITUDINE (WGS 84)	LONGITUDINE (WGS 84)
41°12.88155°N	9°18.45849°E
41°12.83255°N	9°18.59731°E
41°12.77947°N	9°18.48707°E
41°12.68964°N	9°18.35641°E
41°12.55899°N	9°18.27475°E
41°12.52632°N	9°18.51973°E
41°12.51815°N	9°18.67897°E
41°12.55490°N	9°19.16078°E
41°12.64881°N	9°19.74057°E
41°12.68964°N	9°20.03456°E
41°12.42833°N	9°20.12030°E
41°12.32625°N	9°19.81815°E
41°12.24051°N	9°19.41393°E
41°12.36327°N	9°19.17644°E
41°12.36568°N	9°18.95880°E
41°12.37933°N	9°18.60140°E
41°12.37525°N	9°18.39316°E
41°12.43649°N	9°18.64167°E
41°12.56715°N	9°18.09918°E
41°12.70189°N	9°18.04201°E
41°13.66142°N	9°18.94029°E
41°13.50218°N	9°19.10770°E
41°13.46951°N	9°19.10770°E
41°12.88155°N	9°18.45849°E

Tabella – Rilievi batimetrici e acustici – **AREA 3 – Punta delle Vacche**

LATITUDINE (WGS 84)	LONGITUDINE (WGS 84)
41°13.73442°N	9°18.62504°E
41°13.66495°N	9°18.78314°E
41°13.39187°N	9°18.62744°E
41°13.19545°N	9°18.42862°E
41°13.10442°N	9°18.08847°E
41°12.97028°N	9°18.19626°E
41°12.87925°N	9°17.98786°E
41°12.88884°N	9°17.93516°E
41°13.39427°N	9°17.74832°E
41°13.42062°N	9°17.84653°E
41°13.30085°N	9°18.10763°E
41°13.40146°N	9°18.31603°E
41°13.55237°N	9°18.55558°E
41°13.67214°N	9°18.53641°E
41°13.73442°N	9°18.62504°E
41°13.69387°N	9°18.61829°E
41°13.73442°N	9°18.62504°E

Tabella – Rilievi batimetrici e acustici – **AREA 4 – Isola di Razzoli – Nord Ovest**

LATITUDINE (WGS 84)	LONGITUDINE (WGS 84)
41°19.10705°N	9°20.16843°E
41°18.98847°N	9°19.43902°E
41°18.52855°N	9°19.34919°E
41°18.93458°N	9°19.11564°E
41°19.25077°N	9°19.37075°E
41°19.46995°N	9°19.25577°E
41°19.56697°N	9°19.43183°E
41°19.52026°N	9°19.59352°E
41°19.46636°N	9°19.76959°E
41°19.25077°N	9°20.07500°E
41°19.25077°N	9°20.07500°E
41°19.10705°N	9°20.16843°E

Tabella – Rilievi batimetrici e acustici – **AREE 5 – Isola La Presa – Santa Maria Nord Est**

LATITUDINE (WGS 84)	LONGITUDINE (WGS 84)
41°19.26920°N	9°22.96922°E
41°19.37122°N	9°23.24263°E
41°19.57933°N	9°23.21406°E
41°19.62422°N	9°23.37321°E
41°19.57117°N	9°23.43034°E
41°19.44467°N	9°23.40994°E
41°19.29777°N	9°23.50787°E
41°19.21207°N	9°23.43442°E
41°19.09373°N	9°23.48339°E
41°19.02844°N	9°23.44258°E
41°19.26920°N	9°22.96922°E

LATITUDINE (WGS 84)	LONGITUDINE (WGS 84)
41°18.92642°N	9°23.69558°E
41°19.07741°N	9°23.78128°E
41°19.10189°N	9°23.90778°E
41°19.05292°N	9°23.96491°E
41°18.94275°N	9°23.96491°E
41°18.80400°N	9°24.00572°E
41°18.92642°N	9°23.69558°E