



# Ministero delle Infrastrutture e della Mobilità Sostenibili

## CAPITANERIA DI PORTO LA MADDALENA

Località P.ta Chiara, snc. - Tel. 0789-730632 - Fax 0789-731020. E-mail: [cplamaddalena@mit.gov.it](mailto:cplamaddalena@mit.gov.it) - Sito Web: [www.lamaddalena/guardiacostiera.it](http://www.lamaddalena/guardiacostiera.it)

### ORDINANZA

<b>ARGOMENTO:</b>	“Interventi di installazione di opere precarie e temporanee a supporto di attività cinematografica a Cala Garibaldi nel Comune di La Maddalena (SS)”.
<b>Committente:</b>	Soc. Fabula Pictures srl con sede legale in Via Flaminia nr. 999, Comune di Roma (RM).
<b>Imprese esecutrici:</b>	Soc. Marina di Porto Massimo con sede legale in via Cesare battisti n. 2, Comune La Maddalena (SS);
<b>Direttore dei lavori:</b>	Ingegnere Andrea Marrosu;
<b>Responsabile sicurezza:</b>	Ingegnere Andrea Marrosu;
<b>Periodo:</b>	dal <b>19.05.2022</b> al <b>29.05.2022</b> .

Il sottoscritto Capo del Circondario Marittimo e Comandante del Porto La Maddalena,

- VISTA** l'istanza in data 16.05.2022, con la quale il Sig. Marco DEANGELIS in qualità di amministratore delegato della società “FABULA PICTURES SRL”, ha richiesto l'autorizzazione ad effettuare, gli interventi di installazione di opere precarie e temporanee a supporto di attività cinematografica a Cala Garibaldi nel Comune di La Maddalena (SS), nel periodo compreso dal giorno 19.05.2022 al giorno 29.05.2022;
- VISTA** la nota prot. 16170 in data 22.04.2022 dell'Assessorato degli Enti Locali, Finanze ed Urbanistica della Regione Sardegna, avente come oggetto “Concessione demaniale marittima per l'occupazione di aree demaniali marittime per l'allestimento di un set cinematografico. Società Fabula Pictures s.r.l. – Località Isola di Caprera - Comune di La Maddalena. Reg. TO n° 9”;
- VISTA** la propria Autorizzazione relativa ai lavori sopra indicati;
- VISTA** la propria ordinanza nr. 97/15 in data 05.08.2015, inerente l'interdizione di parte delle aree oggetto degli interventi di cui trattasi;
- ACQUISITA** la certificazione di idoneità relativa all'operatore tecnico subacqueo impegnato nelle attività di cui sopra;
- VISTA** la Legge 10.12.1977, n. 1085 che ha ratificato il Regolamento Internazionale per prevenire gli Abbordi in Mare (COLREG '72);
- VISTO** il Codice Internazionale dei Segnali marittimi (C.I.S.);
- VISTI** gli artt. 17 del Codice della Navigazione e l'art. 59 del relativo Regolamento d'Esecuzione (Parte Marittima);
- CONSIDERATA** la necessità di dover emanare norme che, per quanto di competenza dell'Autorità Marittima, ai soli fini di sicurezza della navigazione, disciplinino temporaneamente la navigazione nella zona di mare interessata dai lavori in argomento.

### RENDE NOTO

che la Soc. Marina di Porto Massimo, nel periodo compreso tra il 19.05.2022 al giorno 29.05.2022, effettuerà Interventi di installazione di opere precarie e temporanee a supporto di attività cinematografica a Cala Garibaldi nel Comune di La Maddalena (SS), all'interno degli specchi acquei delimitati dai punti riportati nella seguente tabella, come meglio specificato nell'allegato stralcio planimetrico, parte integrante della presente Ordinanza:

Tabella - "Installazione opere precarie a Cala Garibaldi"

PUNTO	Latitudine (WGS 84)	Longitudine (WGS 84)
A	41° 13.342' N	9° 27.388' E
B	41° 13.346' N	9° 27.386' E
C	41° 13.340' N	9° 27.426' E
D	41° 13.336' N	9° 27.424' E
1	41° 13.363' N	9° 27.388' E
2	41° 13.362' N	9° 27.392' E
3	41° 13.359' N	9° 27.387' E
4	41° 13.358' N	9° 27.392' E

L'intervento verrà effettuato dalla MARINA DI PORTO MASSIMO, avvalendosi di nr. 01 (uno) Operatore Tecnico Subacqueo (O.T.S).

## **ORDINA**

### **Articolo 1**

(Divieti)

Nel periodo sopra indicato, durante l'esecuzione dei lavori, all'interno dello specchio acqueo di cui al "RENDE NOTO", come meglio evidenziato nella planimetria allegata, che costituisce parte integrante della presente Ordinanza, è **vietata**:

- a) la balneazione;
- b) il transito, la sosta e l'ancoraggio di qualsiasi unità navale;
- c) la pesca, l'attività subacquea e qualsiasi attività diportistica e/o professionale in genere.

Non sono soggette/i al divieto di cui al precedente comma:

1. le persone e i veicoli facenti capo alla ditta esecutrice dei lavori o dalla stessa autorizzate;
2. le persone e i veicoli appartenenti o autorizzate dal Direttore dei lavori;
3. le persone e i veicoli della Guardia Costiera e delle Forze di Polizia in servizio;
4. le persone e i veicoli adibiti ad un pubblico servizio che abbiano necessità, non prorogabile, di accedere alle aree in ragione delle finalità istituzionali perseguite dall'Ente di appartenenza.

### **Articolo 2**

(Prescrizioni)

- a) La ditta esecutrice dei lavori di cui trattasi dovrà osservare scrupolosamente quanto prescritto dall'Autorizzazione in premessa citata.
- b) I comandanti/conducenti delle unità in transito in prossimità degli specchi acquei direttamente interessati dalle suddette operazioni dovranno:
  - prestare la massima attenzione e comunque tenersi alla distanza di sicurezza indicata dall'unità operante;
  - mantenere attivo ascolto radio sul canale 16 VHF anche al fine di assicurare eventuali contatti con il personale operante;
  - adottare tutte le manovre e le precauzioni in mare utili a scongiurare potenziali situazioni di pericolo e ad evitare intralcio al regolare svolgimento delle operazioni in argomento.

**Articolo 3**  
(Sanzioni)

I contravventori alla presente Ordinanza, salvo che il fatto non configuri un diverso e/o più grave illecito, saranno perseguiti ai sensi dell'art. 1231 del Codice della Navigazione, ovvero ai sensi dell'art. 53 del Codice della Nautica da Diporto.

È fatto obbligo a chiunque spetti di osservare e far osservare la presente Ordinanza, la cui diffusione verrà assicurata mediante l'affissione all'albo di questa Capitaneria ex art. 59 del Regolamento di Esecuzione al Codice della Navigazione, comunicazione agli organi di informazione, l'invio ai soggetti interessati e la pubblicazione sul sito internet [www.guardiacostiera.it/lamaddalena/ordinanze](http://www.guardiacostiera.it/lamaddalena/ordinanze).

La Maddalena,

IL COMANDANTE  
C.F. (CP) Renato SIGNORINI

(Documento informatico firmato digitalmente ai sensi del D.lgs. 07/03/2005, n° 82)

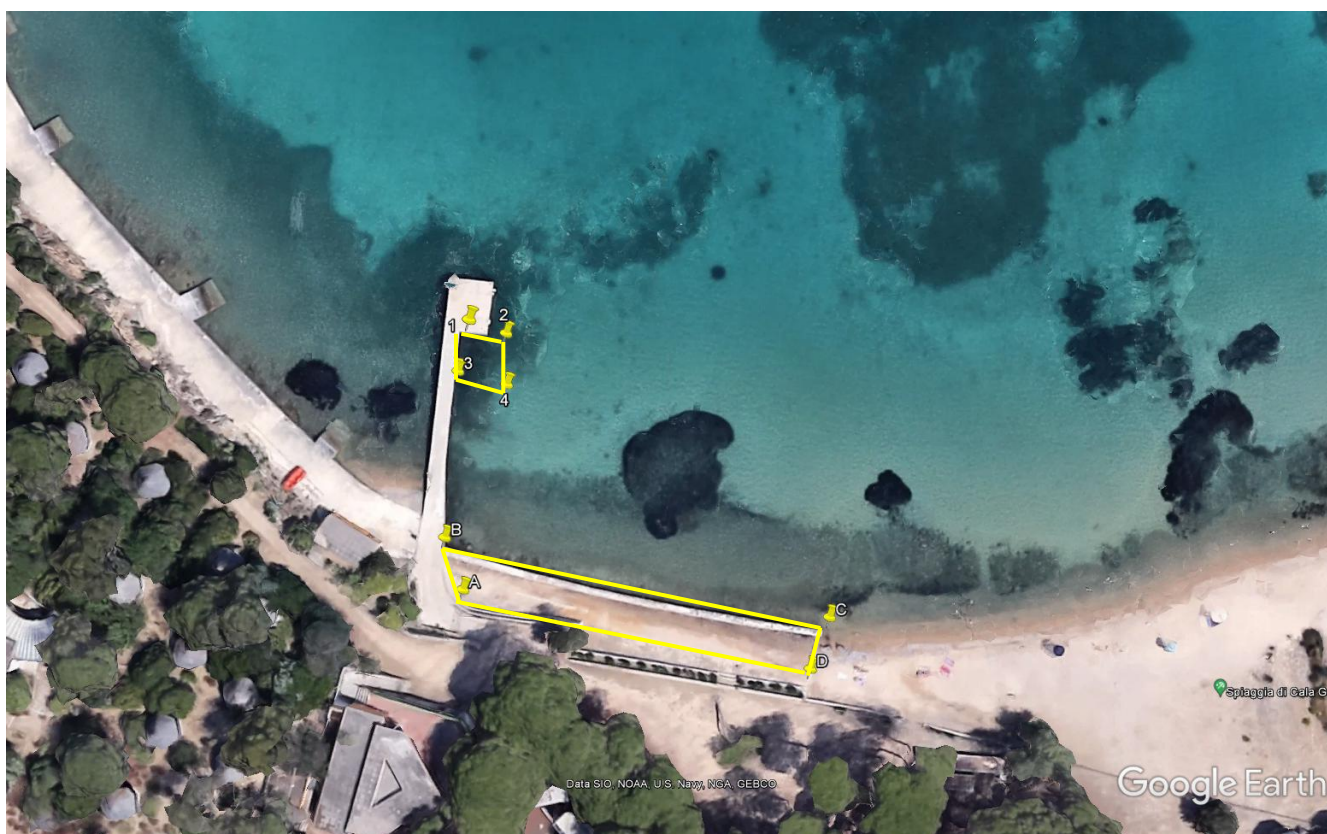

Tabella - “Installazione opere precarie a Cala Garibaldi”

PUNTO	Latitudine (WGS 84)	Longitudine (WGS 84)
A	41° 13.342' N	9° 27.388' E
B	41° 13.346' N	9° 27.386' E
C	41° 13.340' N	9° 27.426' E
D	41° 13.336' N	9° 27.424' E
1	41° 13.363' N	9° 27.388' E
2	41° 13.362' N	9° 27.392' E
3	41° 13.359' N	9° 27.387' E
4	41° 13.358' N	9° 27.392' E